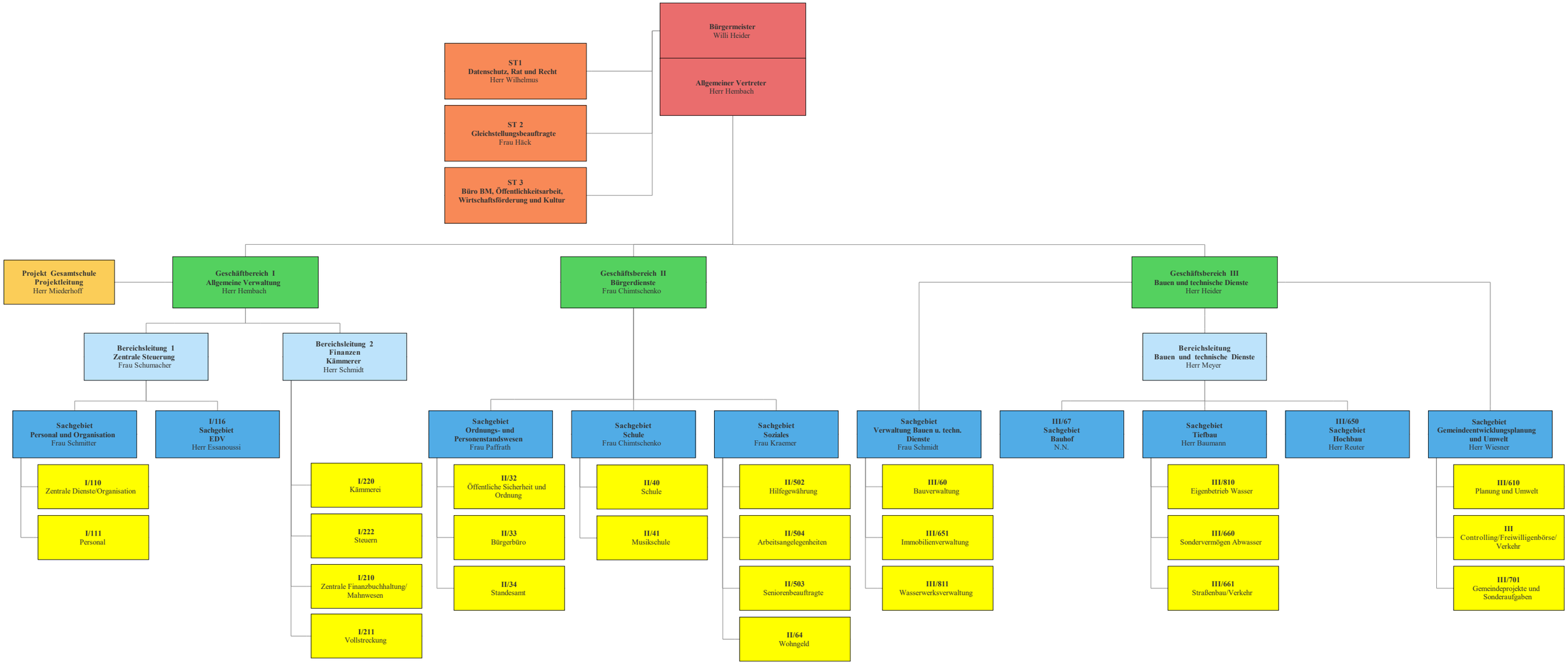
Bürgermeister
Willi Heider
Allgemeiner Vertreter
Herr Hembach
ST1
Datenschutz, Rat und Recht
Herr Wilhelmus
ST 2
Gleichstellungsbeauftragte
Frau Häck
ST 3
Büro BM, Öffentlichkeitsarbeit, Wirtschaftsförderung und Kultur
Projekt Gesamtschule
Projektleitung
Herr Miederhoff
Geschäftbereich I
Allgemeine Verwaltung
Herr Hembach
Geschäftsbereich II
Bürgerdienste
Frau Chimtschenko
Geschäftsbereich III
Bauen und technische Dienste
Herr Heider
Bereichsleitung 1
Zentrale Steuerung
Frau Schumacher
Bereichsleitung 2
Finanzen
Kämmerer
Herr Schmidt
Bereichsleitung
Bauen und technische Dienste
Herr Meyer
Sachgebiet
Personal und Organisation
Frau Schmitter
I/116
Sachgebiet
EDV
Herr Essanoussi
Sachgebiet
Ordnungs- und Personenstandswesen
Frau Paffrath
Sachgebiet
Schule
Frau Chimtschenko
Sachgebiet
Soziales
Frau Kraemer
Sachgebiet
Verwaltung Bauen u. techn. Dienste
Frau Schmidt
III/67
Sachgebiet
Bauhof
N.N.
Sachgebiet
Tiefbau
Herr Baumann
III/650
Sachgebiet
Hochbau
Herr Reuter
Sachgebiet
Gemeindeentwicklungsplanung und Umwelt
Herr Wiesner
I/110
Zentrale Dienste/Organisation
I/111
Personal
I/220
Kämmerei
I/222
Steuern
I/210
Zentrale Finanzbuchhaltung/ Mahnwesen
I/211
Vollstreckung
II/32
Öffentliche Sicherheit und Ordnung
II/33
Bürgerbüro
II/34
Standesamt
II/40
Schule
II/41
Musikschule
II/502
Hilfegewährung
II/504
Arbeitsangelegenheiten
II/503
Seniorenbeauftragte
II/64
Wohngeld
III/60
Bauverwaltung
III/651
Immobilienverwaltung
III/811
Wasserwerksverwaltung
III/810
Eigenbetrieb Wasser
III/660
Sondervermögen Abwasser
III/661
Straßenbau/Verkehr
III/610
Planung und Umwelt
III
Controlling/Freiwilligenbörse/ Verkehr
III/701
Gemeindeprojekte und Sonderaufgaben